A LOUER BUREAUX
190 m² divisible à partir de 95 m²

Disponibilité Immédiate

Descriptif

Au cœur de la zone d'activités, BUREAUX en excellent état, traversants et très lumineux, offrant des espaces ouverts et des bureaux classiques, ainsi qu'un bel espace cuisine équipé et plusieurs sanitaires.
L'ensemble est proposé avec 2 places de parkings privatives devant les bureaux et un grand parking gratuit complète l'offre de stationnement sur le site.

DPE : En cours

Conditions financières et juridiques

Loyer annuel :	20 400,00 € HTHC
Loyer annuel :	107,37 € HTHC/m²
Charges annuelles :	18,32 € TTC/m²
Taxe foncière :	2 581,00 €/an

Honoraires: 15% HT du loyer annuel HT

Loyer mensuel : 1 700€
Prov. Charges : 290€
Prov. TF: 215€
TVA : 383€
TOTAL : 2588€

Surfaces proposées

Surface totale : 190 m²

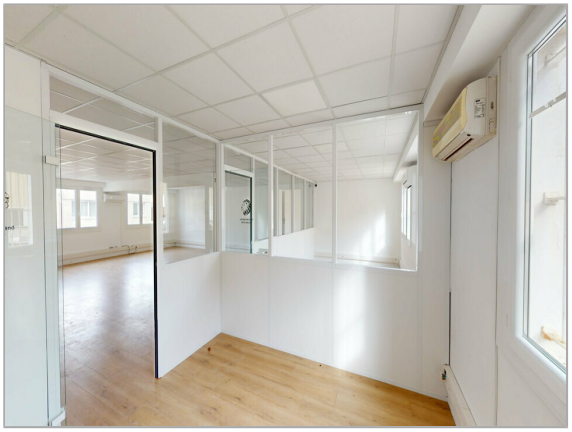

Plan de situation

Photos Annexes

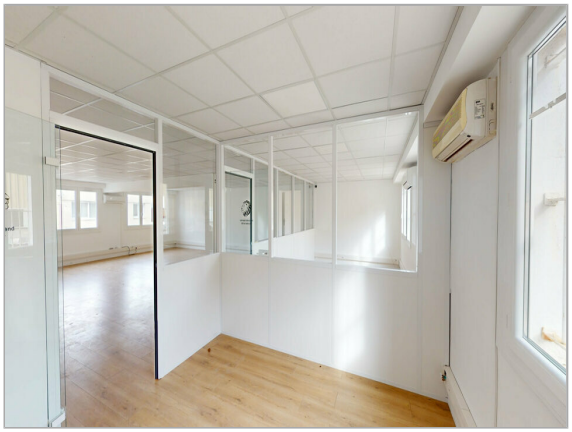
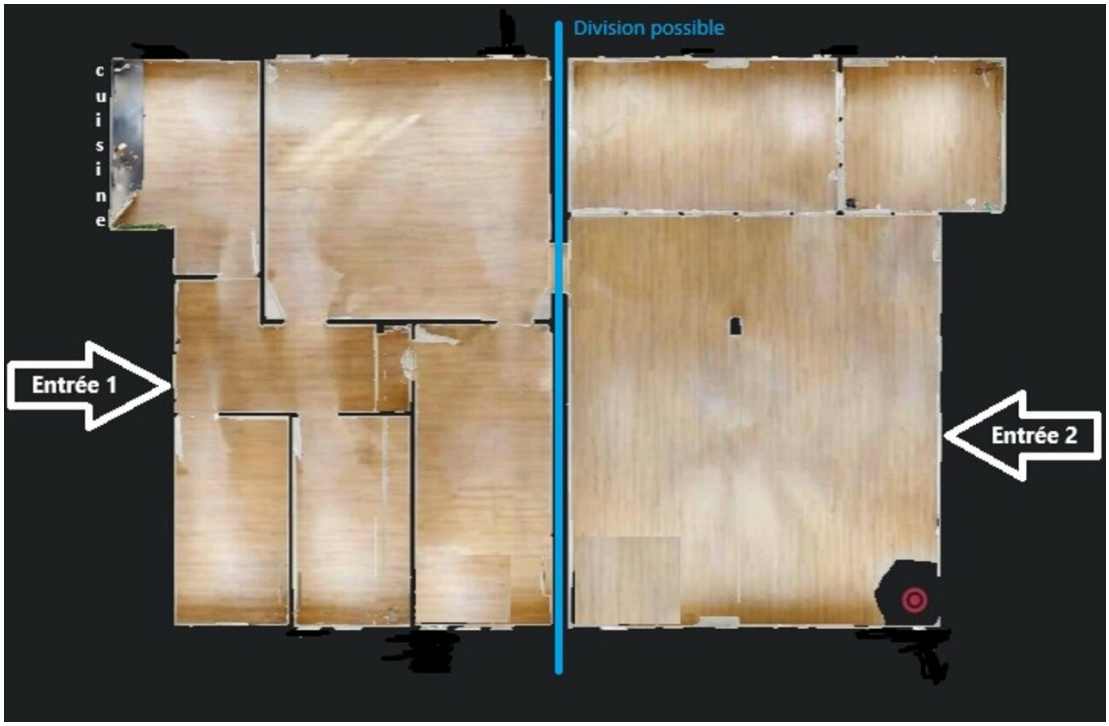
Plans Annexes